



INSTRUCTIVO | Recibos digitales



Solicitar al **Departamento Personal**
la creación de **usuario y contraseña**
para acceder al sistema





INSTRUCTIVO | Recibos digitales

1

2

3

4

5

Universidad Nacional de Entre Ríos

Portal de Autogestión y Declaración Jurada de cargos y actividades

Autenticación de Usuarios

Usuario (*)

Clave (*)

Ingresar

Desarrollado por
Dirección General de Tecnologías de la Información y la Comunicación
Rectorado | Año 2015

Ingresar al Portal de Autogestión y Declaración Jurada de cargos y actividades disponible en:
www.autogestion.uner.edu.ar





INSTRUCTIVO | Recibos digitales

1

2

3

4

5

Universidad Nacional de Entre Ríos

Portal de Autogestión y Declaración Jurada de cargos y actividades

Autenticación de Usuarios

Usuario (*)

Clave (*)

Ingresar

Desarrollado por
Dirección General de Tecnologías de la Información y la Comunicación
Rectorado | Año 2015

Completar los campos:
Usuario y Clave
para acceder al sistema





INSTRUCTIVO | Recibos digitales

1

2

3

4

5

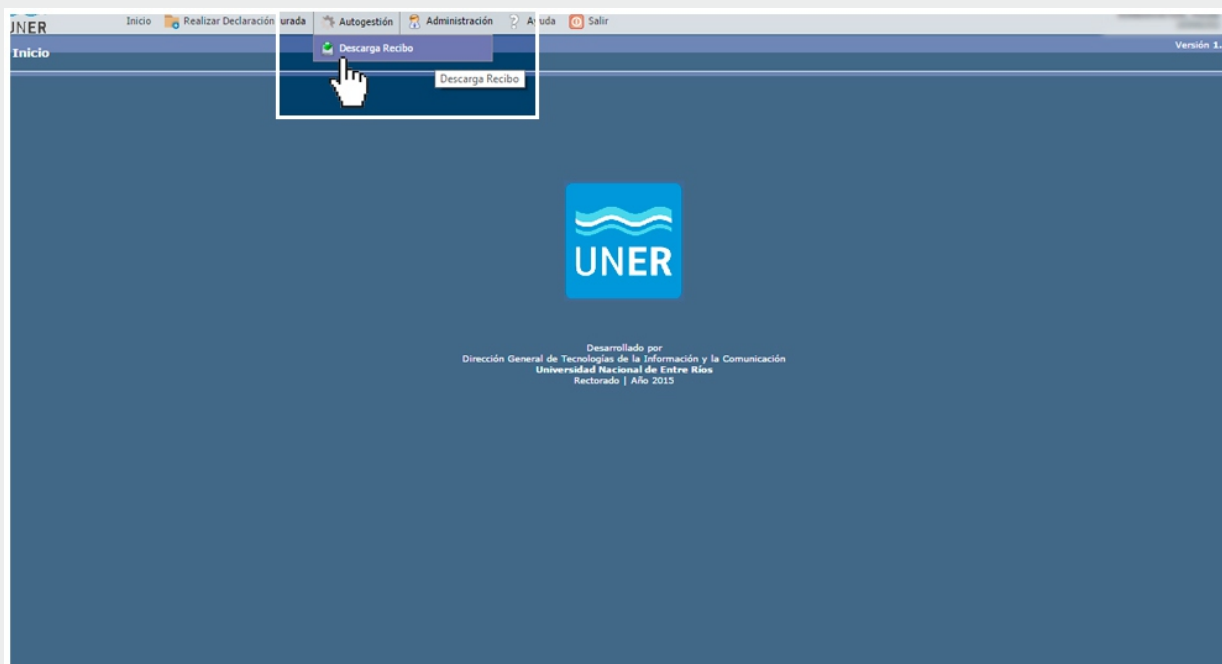

Hacer clic en la pestaña
Autogestión
e ingresar a la opción
Descarga Recibo





INSTRUCTIVO | Recibos digitales

1

2

3

4

5

Descarga Recibo

IMPORTANTE: en caso de que requiera copia del recibo de haberes firmada por autoridad competente, deberá dirigirse a la dependencia: Cs de la Educación.
Si usted esta ingresando desde una PC pública se recomienda, en caso de descarga, eliminar el archivo después de imprimirlo.

Año (*)	Condición	Valor	
	es igual a	--Seleccione un año--	Filtrar
		--Seleccione un año--	
		2011	
		2012	
		2013	
		2014	
		2015	
Año	Mes		
2015	1	HABERES 01/15	Decargar Recibo
2015	2	HABERES FEBRERO/15	Decargar Recibo
2015	3	Marzo de 2015	Decargar Recibo
2015	4	HAB. ABRIL 2015	Decargar Recibo
2015	4	DIF GAR DOC 03/15	Decargar Recibo

Desplegar la pestaña de
--Seleccione un año--
para acceder al listado de archivos





INSTRUCTIVO | Recibos digitales

1

2

3

4

5

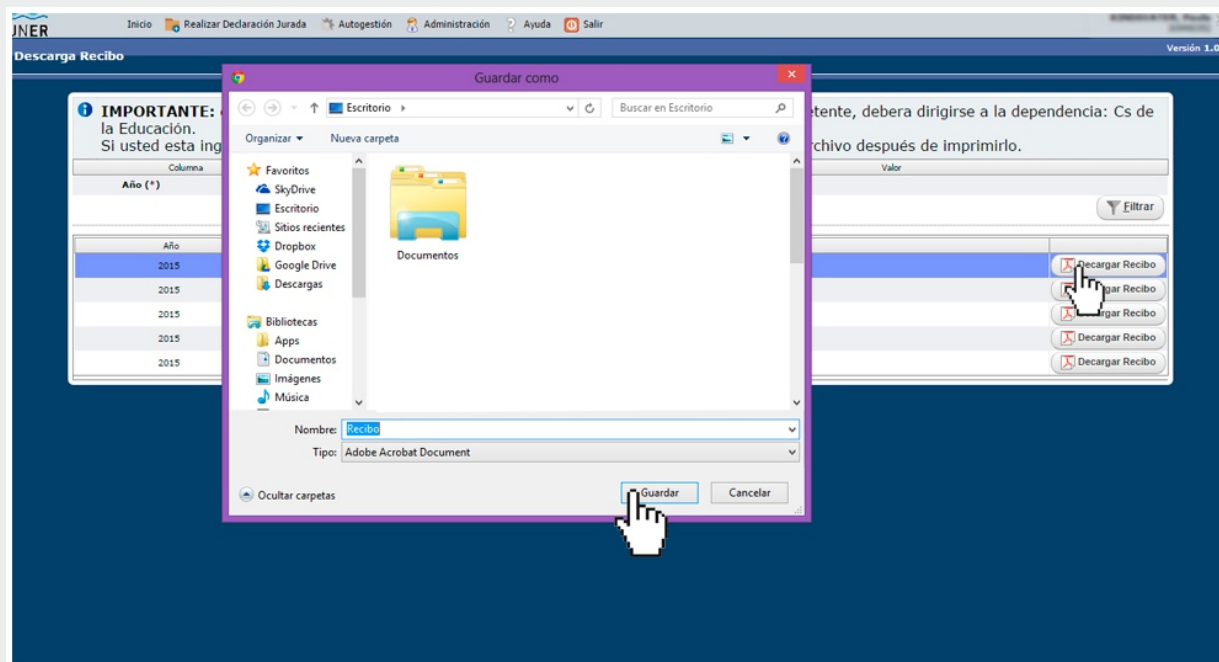

Al clicar el botón **Descargar Recibo** se abrirá una ventana emergente donde deberá indicar dónde guardar el recibo en formato **.pdf**





INSTRUCTIVO | Recibos digitales



 Universidad Nacional de Entre Ríos
 Dirección: Eva Perón 24

La presente copia ha sido generada a partir del Portal de Autogestión de servicios para los empleados de la Universidad Nacional de Entre Ríos
 Recibo de Sueldo Número: 335482
 C.U.I.T.: 30-56225215-7

Periodo de pago: HABERES 01/15	Días Trabajo: 30	Fecha: 2015-02-02	
Apellido y Nombres: APELLIDO, Nombre CUIL: 27 - 30877628 - 8	Regional: PARA Dependencia: FCED	Categoría (5617): Dedicación: Hs. por Cargo: F.Ingreso: 2010-07-08	
Habereres		Retenciones	
Descripción	Importe	Descripción	Importe
Cargo: A1SI - FCED 30(0)		303-Jubilacion Doc	00000
809-Basico Rem. Bon.	00000 C	302-Ley 19.032	00000
811-Antigüedad Rem. Años: 4	00000 C	305-Caja Compen.	00000
815-Ad.Gtia Remun.	00000 C	311-Obra Social	00000
826-Adic.20% Basico	00000 C	318-Fond. Esp. Emer	00000
Cargo: JTPS - FCED 30(0)		320-Ley 4035	00000
809-Basico Rem. Bon.	00000 C	363-Ley 26508	00000
811-Antigüedad Rem. Años: 4	00000 C	321-Seg Ley 13003	00000
826-Adic.20% Basico	00000 C	324-Ad. Obra Social	00000
Cargo: PADP - FCED 30(0)			
809-Basico Rem. Bon.	00000 C		
811-Antigüedad Rem. Años: 4	00000 C		
826-Adic.20% Basico	00000 C		
Total hasta hoja 1	0000.00	Total hasta hoja 1	0000.00
(A) RB 00000.00 (B) NRB 0	(C) RNB 00000.00 (D) NRNB 0	Neto a cobrar:	0000.00
OSUN		ULTIMO DEPOSITO JUBILACION	
Acreditado en Nro. 2650-3907863691-00 del Banco de la Nación Argentina		Fecha: Período: 1/2015 Banco:	
Remun./Haber no sujeto Imp. a las Gcias. Beneficio Dto. PEN 1242/13		Firma Responsable	

IMPORTANTE

Los **recibos digitales** son meramente **informativos**. En caso de requerir el comprobante oficial con firma de autoridad, se deberá realizar la solicitud en el Departamento Personal.

Se pueden consultar recibos de haberes desde **diciembre/2011** a la fecha. Las constancias de pagos previos a diciembre de 2011 deberán solicitarse mediante nota por Mesa de Entradas.

Departamento Personal
 Avda. Alameda de la Federación 106
 TE 0343 4222033 int. 21
 personal@fcedu.uner.edu.ar
 dptopersonal@fcedu.uner.edu.ar

